

# アルコールチェッカー「アルキラー」 IT点呼ご提案資料

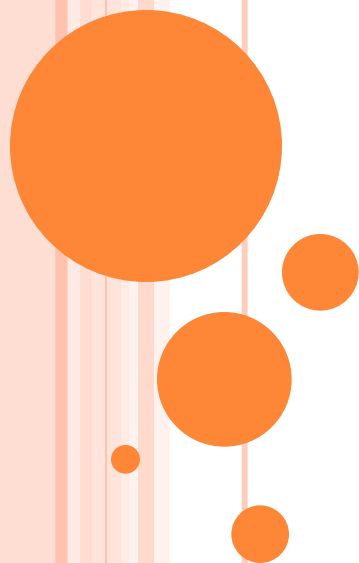

# 申請の流れ

運輸支局が提示する要件を満たし、必要書類を各運輸支局宛に提出する必要があります。

要件	Gマーク事業者の認定(点呼執行側、点呼対象営業所共)が必要です。
	IT点呼に係る報告書(IT点呼申請書)にて管轄運輸局への申請が必要です。
	カタログや使用構成図、利用方法などの資料が必要です。

## 申請方法

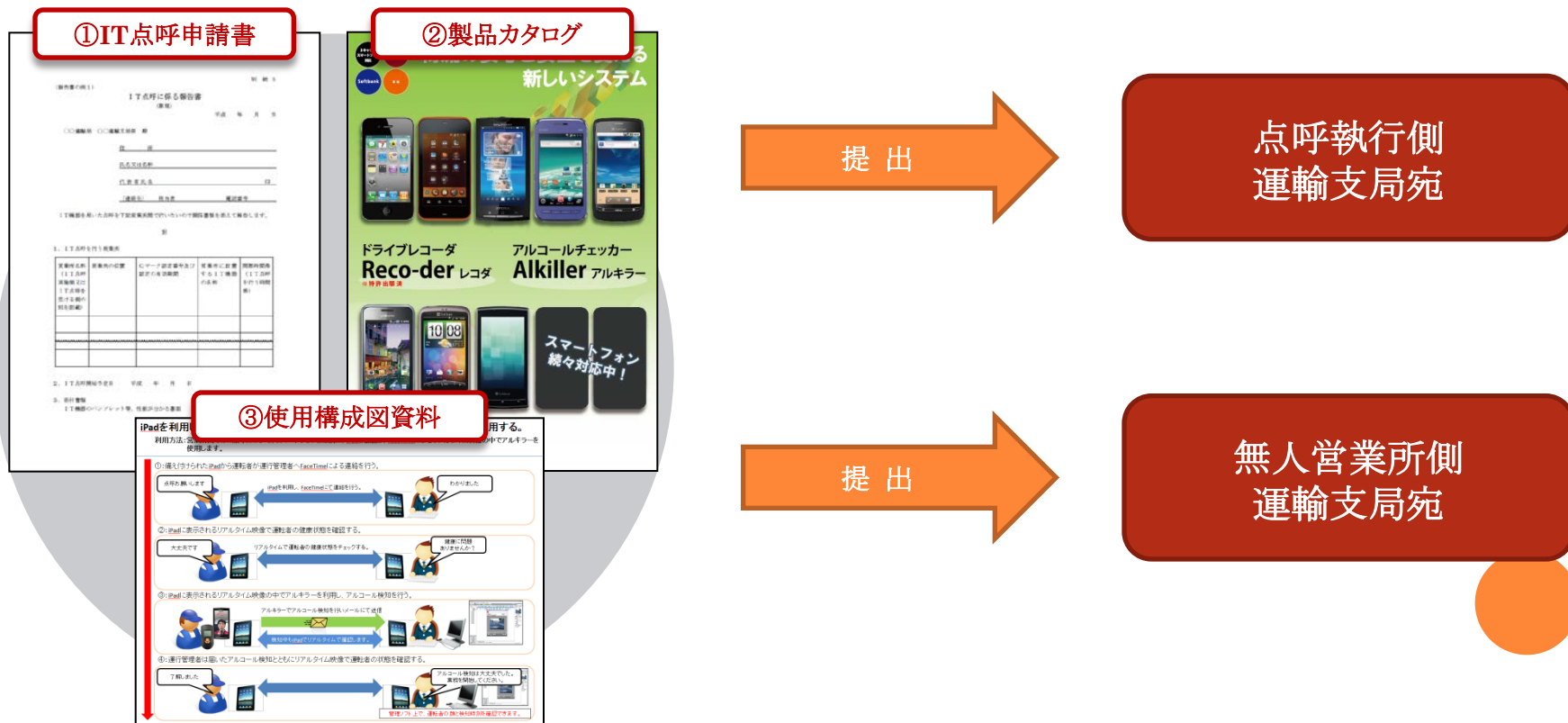

# IT点呼御利用イメージ

営業所間でのIT点呼について、スマートフォンとは別に、タブレット端末を設置し、FaceTime・Googleハングアウトによるリアルタイム映像の中でアルキラーを使用します。

①: 備え付けられたタブレット端末から運転者が運行管理者へFaceTime・Googleハングアウトによる連絡を行う。



②: タブレット端末に表示されるリアルタイム映像で運転者の健康状態を確認する。

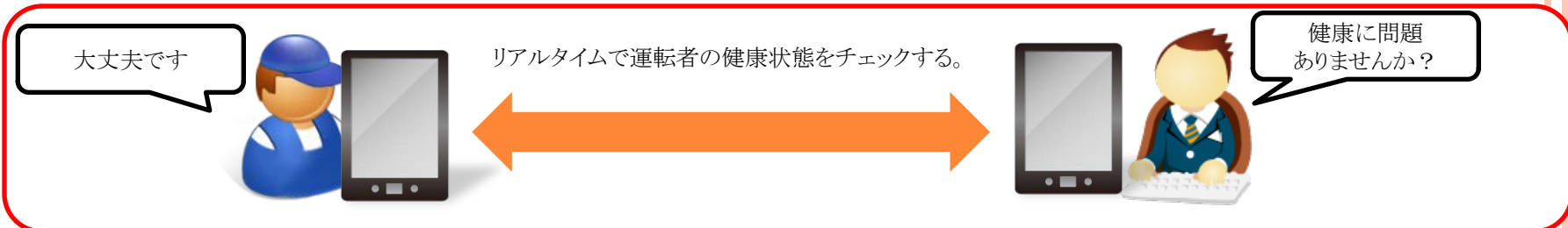

③: タブレット端末に表示されるリアルタイム映像の中でアルキラーを利用し、アルコール検知を行う。

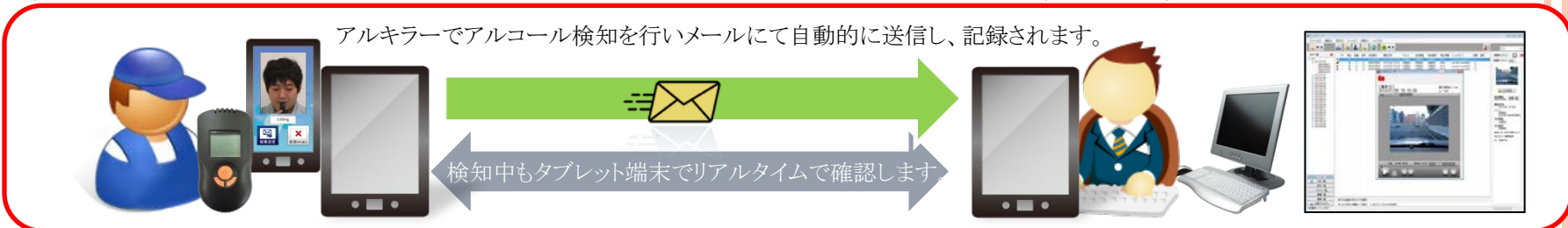

④: 運行管理者は届いたアルコール検知とともにリアルタイム映像で運転者の状態を確認する。



# IT点呼実施構成イメージ

営業所間でのIT点呼について、スマートフォンとは別に、タブレット端末を設置し、FaceTime・Googleハングアウトによるリアルタイム映像の中でアルキラーを使用します。

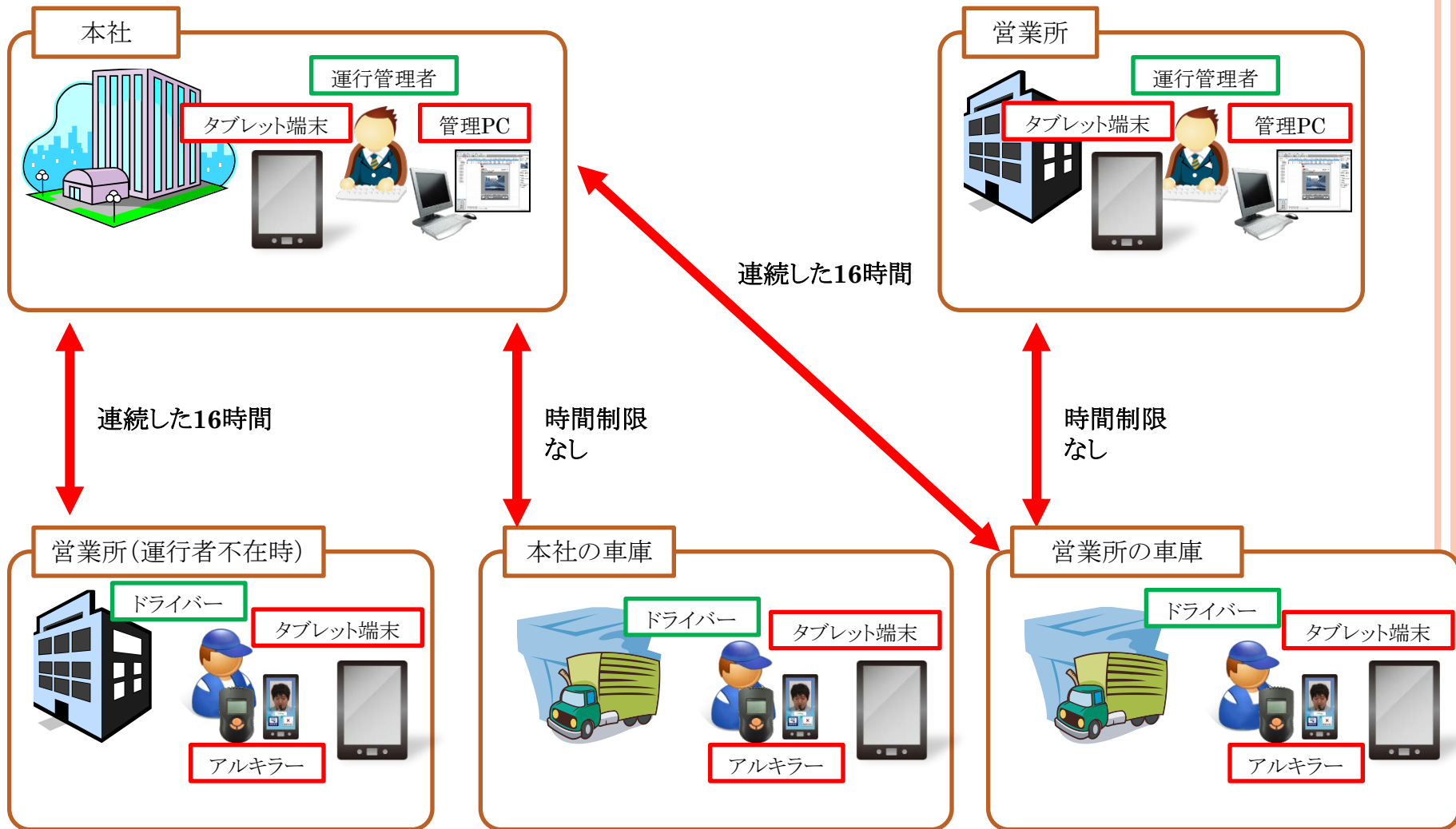

# 必要な機器

IT点呼に必要なハードウェア構成です。

## IT点呼実施営業所側

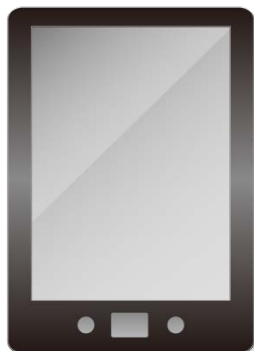

Androidタブレット端末・  
iPad2以降



管理用PC(専用管理ソフト)

## IT被点呼実施営業所側

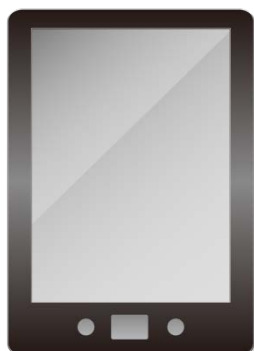

Androidタブレット端末・  
iPad2以降



スマートフォン



検知器

# 必要なシステム

IT点呼に必要なソフトウェア構成です。

## IT点呼実施営業所側



FaceTime・Googleハングアウト  
(標準搭載アプリ)

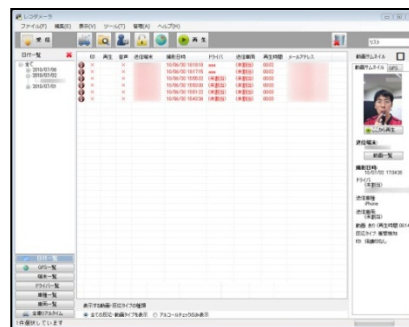

専用管理ソフト(PC)

## IT被点呼実施営業所側



FaceTime・Googleハングアウト  
(標準搭載アプリ)



アルキラーアプリ(スマートフォン)

